Revitalisering af udendørsarealer på Dagcenter.

Vedels Haver, maj 2018

Oplæg efter to møder med alle involverede parter: beboere, brugere, personale og støttegruppe.

Primært oprydning efter flere års misvedligehold (besparelser). Ellers drejer det sig om aktivering af park, ankomstareal, plæner og beboere.

Spændende om der kan komme penge ind til en fornuftig løsning :-) Arbejdet er begyndt.

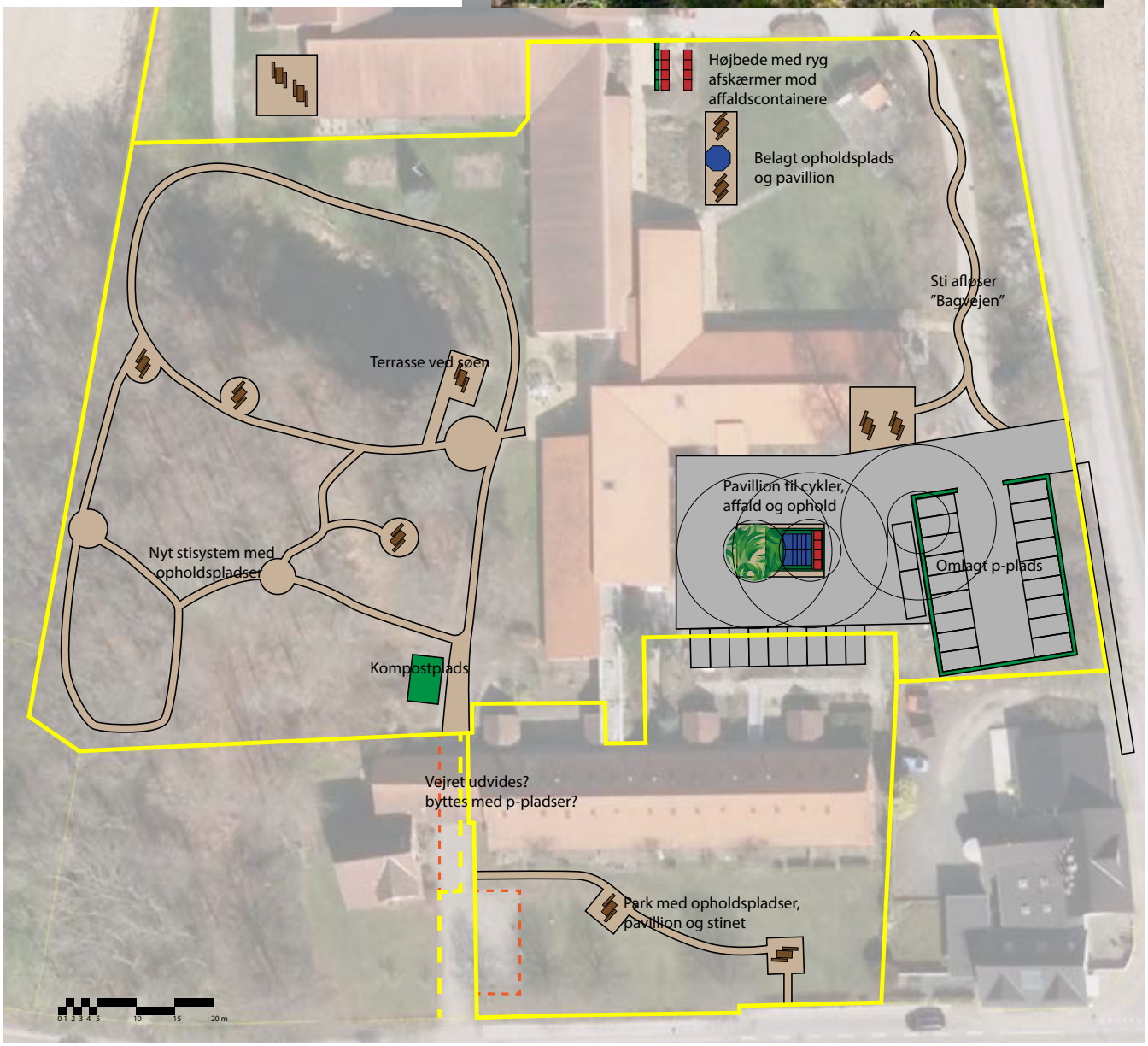

Jakob Vedel, MDL cand.arch. Rugårdsvej 23, 5463 Harndrup, jakob@vedelshaver.dk, tlf: 2578 6233